

Verrekenen OPV Eigen Bijdrage met de VAX vergoeding indien de overname plaats vindt als het forfait is vastgesteld en is vergoed aan de "eerste" advocaat:

Na de AMvB 4JR4188 => de opgelegde Eigen Bijdrage uit de toevoeging wordt verrekend met de forfaitaire vergoeding:

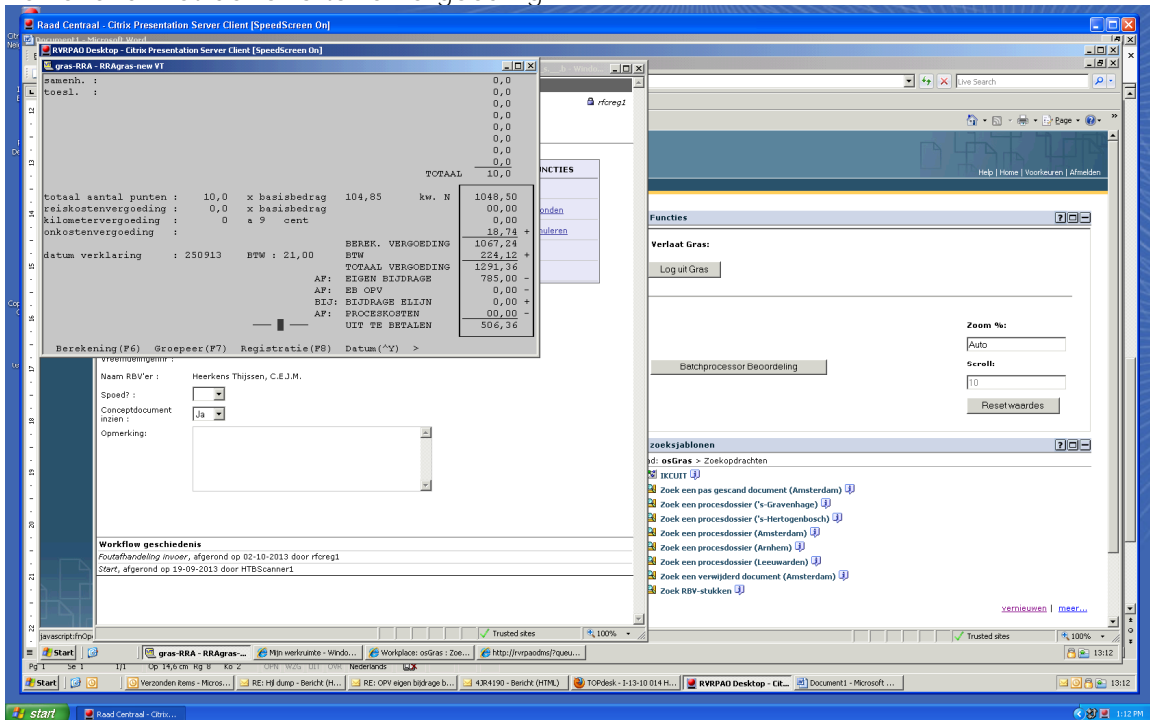

Binnen de VAX wordt de EXU EB automatisch verrekend

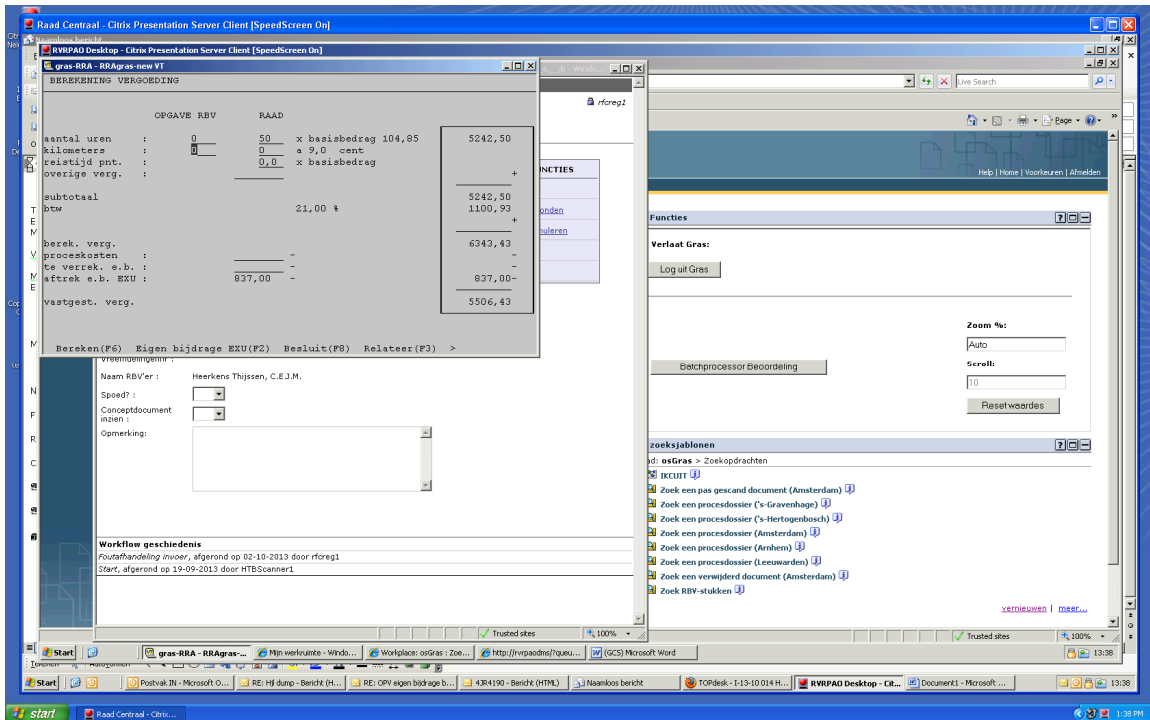

Met de functie "Eigen Bijdrage EXU (F2) de EB OPV handmatig optellen bij de EXU EB en opvoeren => 837 plus 837.  
 Zonder toepassing van een HHC zal de EB EXU en de EB OPV even hoog uitvallen.  
 Dit is immers de berekende Eigen Bijdrage zonder kortingen en/ of correcties.

