Wanneer kunt u een verzoek indienen voor een verlaging van de eigen bijdrage in een personen- en familierechtzaak (hardheidsclausule artikel 2a lid 5 Bebr).

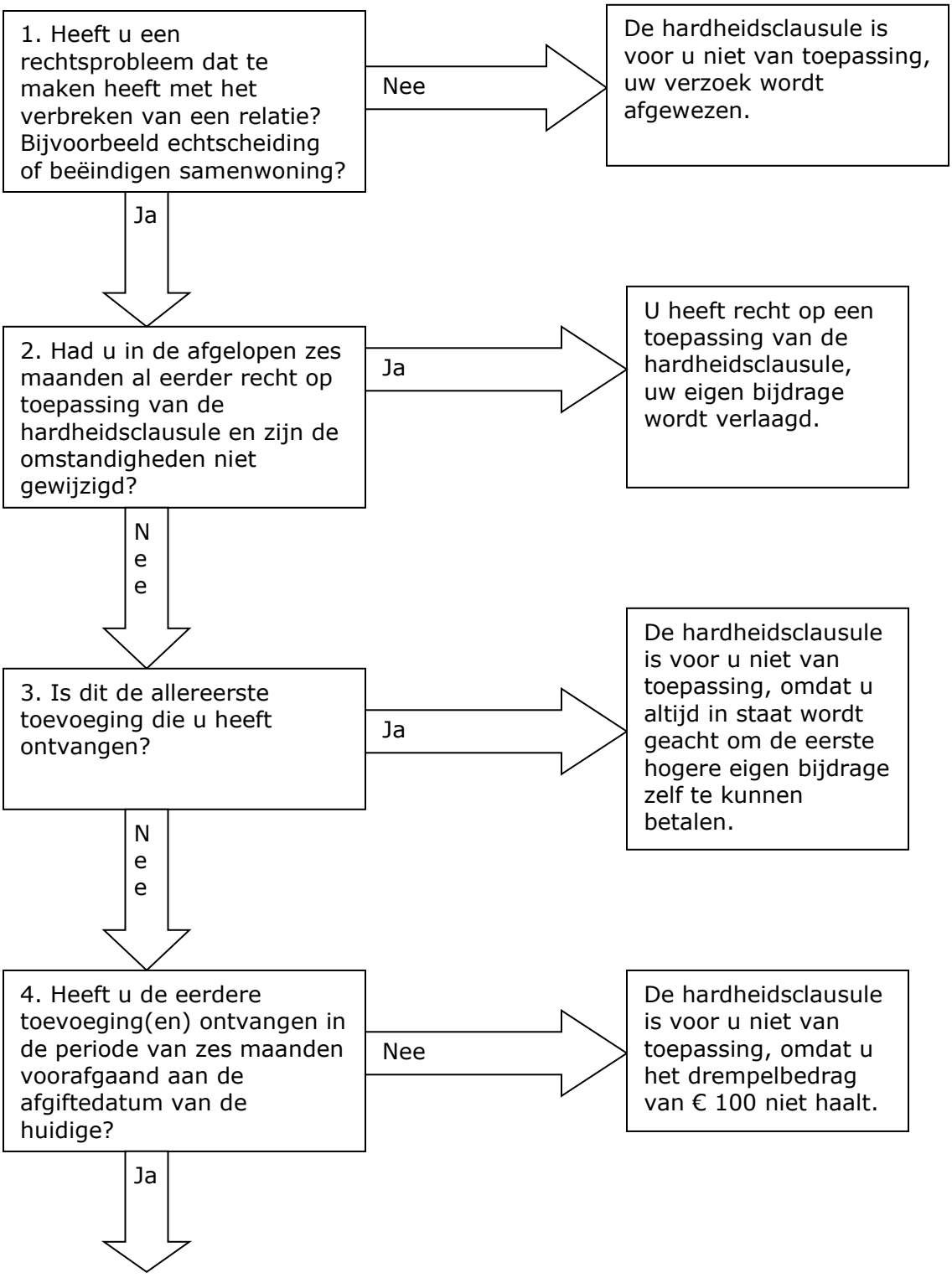

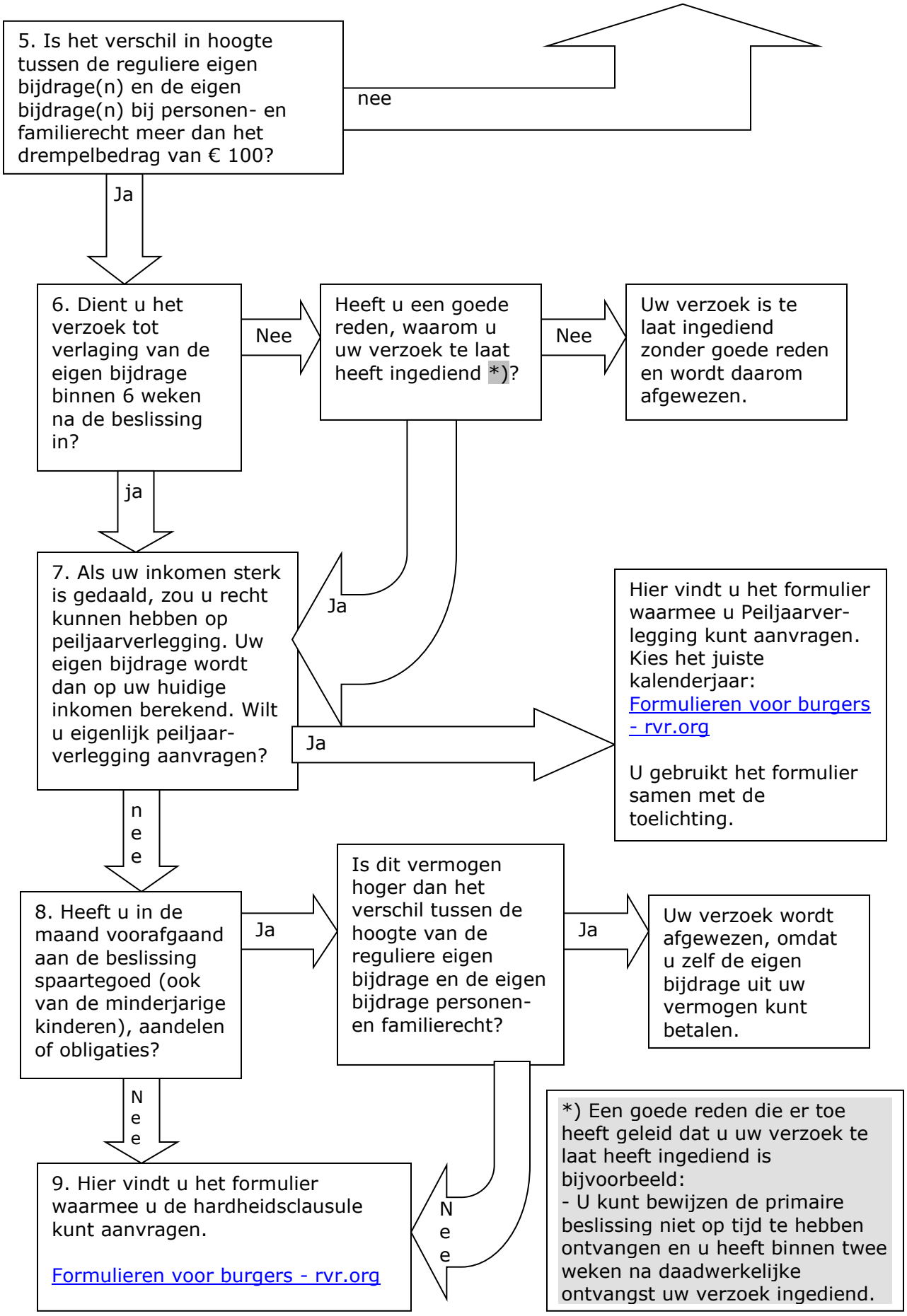
5. Is het verschil in hoogte tussen de reguliere eigen bijdrage(n) en de eigen bijdrage(n) bij personen- en familierecht meer dan het drempelbedrag van € 100?
nee
Ja
6. Dient u het verzoek tot verlaging van de eigen bijdrage binnen 6 weken na de beslissing in?
Nee
Heeft u een goede reden, waarom u uw verzoek te laat heeft ingediend *)?
Nee
Uw verzoek is te laat ingediend zonder goede reden en wordt daarom afgewezen.
ja
7. Als uw inkomen sterk is gedaald, zou u recht kunnen hebben op peiljaarverlegging. Uw eigen bijdrage wordt dan op uw huidige inkomen berekend. Wilt u eigenlijk peiljaar-verlegging aanvragen?
Ja
Ja
Hier vindt u het formulier waarmee u Peiljaarver-legging kunt aanvragen. Kies het juiste kalenderjaar:
Formulieren voor burgers - rvr.org
U gebruikt het formulier samen met de toelichting.
nee
8. Heeft u in de maand voorafgaand aan de beslissing spaartegoed (ook van de minderjarige kinderen), aandelen of obligaties?
Ja
Is dit vermogen hoger dan het verschil tussen de hoogte van de reguliere eigen bijdrage en de eigen bijdrage personen- en familierecht?
Ja
Uw verzoek wordt afgewezen, omdat u zelf de eigen bijdrage uit uw vermogen kunt betalen.
Nee
9. Hier vindt u het formulier waarmee u de hardheidsclausule kunt aanvragen.
Formulieren voor burgers - rvr.org
Nee
*) Een goede reden die er toe heeft geleid dat u uw verzoek te laat heeft ingediend is bijvoorbeeld:
- U kunt bewijzen de primaire beslissing niet op tijd te hebben ontvangen en u heeft binnen twee weken na daadwerkelijke ontvangst uw verzoek ingediend.