Beslisboom toeslag verlengde asielprocedure (artikel 5a lid 2 Bvr per 1.9.2022)
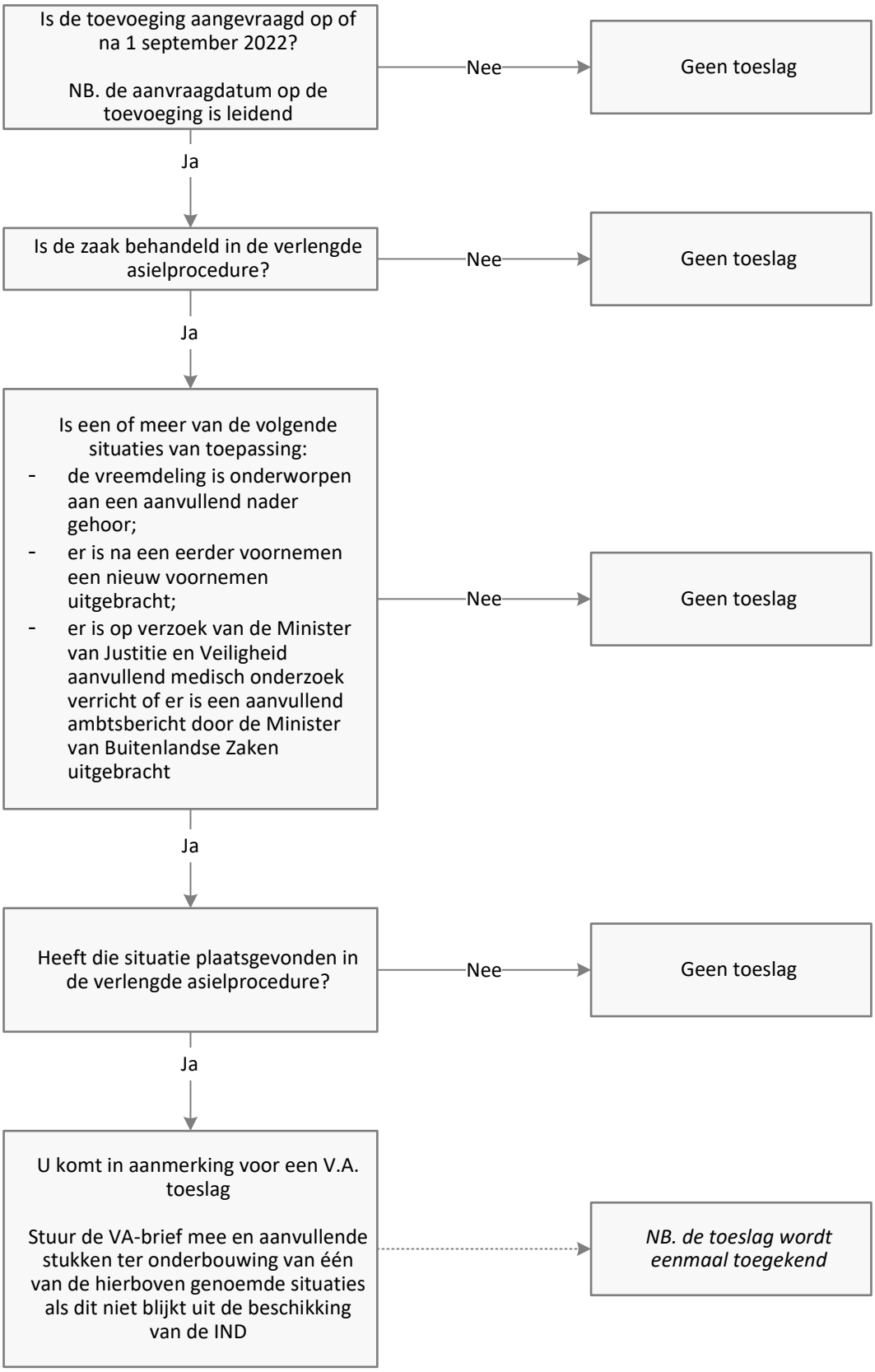
Deze toeslag kan worden uitbetaald als de vaststelcode V061, V062 of V063 van toepassing is